

SENATO/ Il decreto con le proroghe passa lo step finale senza intoppi (ma con fiducia)

Il Dì Milleproroghe è legge

Tra i rinvii: privatizzazione Croce Rossa e remunerazione delle farmacie

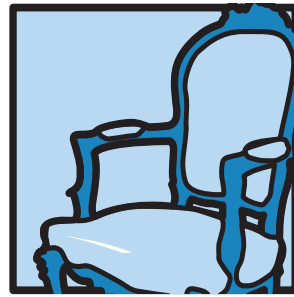

L'Aula del Senato ha approvato con 156 sì, 78 no e un astenuto la fiducia posta dal Governo sul decreto legge Milleproroghe. Sono stati tutti riconfermati i provvedimenti per la sanità, già approvati dalla Camera dei deputati prima delle feste di Natale. Per questo non servirà una terza lettura al Senato e il cammino normativo procederà spedito verso la conversione in legge prevista per il 1° marzo.

Aifa. Confermata la proroga al 31 dicembre 2015 per i contratti a tempo determinato di alcuni dirigenti dell'Agenzia Italiana del Farmaco, anche in deroga ai limiti percentuali generali di incarichi di dirigenti attribuibili a soggetti non appartenenti ai ruoli dell'amministrazione. La proroga concerne (nel limite dei posti disponibili in pianta organica) i contratti in essere alla data di entrata in vigore del presente decreto e con scadenza entro il 31 marzo 2015.

Servizi trasfusionali e raccolta sangue. Prorogato dal 31 dicembre 2014 al 30 giugno 2015 il termine di decorrenza dell'applicazione dei requisiti minimi organizzativi, strutturali e tecnologici delle attività sanitarie dei servizi trasfusionali e delle unità di raccolta del sangue e degli emocomponenti, posti dall'Accordo sancito il 16 dicembre 2010 dalla Conferenza Stato-Regioni.

Privatizzazione Croce Rossa. È stata modificata la disciplina sulla riorganizzazione della Croce Rossa italiana, di cui al Dlgs 178/2012. Approvata la proroga al 1° gennaio 2016 del trasferimento di funzioni dall'at-



tuale associazione di diritto pubblico al diritto privato, cioè i termini per la privatizzazione. Nel personale del Corpo militare, oggi di 300 unità, si applicherà una riserva di 150 posti in favore del personale in servizio al 31 dicembre 2014 e che sia, senza soluzione di continuità, nella medesima posizione dal 1° gennaio 2007 o prima. Riguardo alle procedure di mobilità inerenti al personale delle città metropolitane e delle Province, si applicano anche per il personale dell'associazione in esame.

Remunerazione filiera distributiva del

farmaco. Fumata nera anche per la revisione della remunerazione della filiera del farmaco: se ne riparlerà dopo il 1° gennaio 2016.

Strutture accreditate: tetti alle tariffe. Si allunga al 31 dicembre 2015 la validità delle tariffe massime di riferimento individuate dal Dm 18 ottobre 2012 per la remunerazione da parte del Ssn in favore delle strutture accreditate per le prestazioni di assistenza ospedaliera per acuti, di riabilitazione e di lungodegenza post acuzie e di quelle di assistenza specialistica ambulatoriale.

Ricetta elettronica. Modificata la discipli-

na transitoria relativa alla graduale sostituzione del formato cartaceo con quello elettronico per la prescrizione medica, concernente farmaci o prestazioni specialistiche, a carico del Ssn. Nel testo si differisce dal 2015 al 2016 la decorrenza dell'elevamento della percentuale dall'80 al 90 per cento.

Contributo Sacrai Università La Sapienza. Rinnovato per il 2015 il contributo statale di 100mila euro, in favore del Servizio di assistenza, cura e ricerca sull'abuso all'infanzia (Sacrai) del Dipartimento di Pediatria e Neuropsichiatria infantile dell'Università La Sapienza di Roma.

Titolarità di farmacia. Il comma 4-quater - inserito dalla Camera - introduce una deroga temporanea fino al 31 dicembre 2016, alla disciplina sui requisiti per il trasferimento della titolarità di farmacia, di cui all'art. 12 della legge n. 475/1968, e modificazioni.

Sistri. All'articolo 9 (Proroga di termini in materia ambientale), le disposizioni sul Sistri. La norma proroga al 31 dicembre 2015 il termine iniziale di operatività del sistema di controllo della tracciabilità dei rifiuti per gli operatori del settore del trasporto di rifiuti pericolosi, prevedendo che le sanzioni previste dall'art. 260-bis, commi 1 e 2, del Codice dell'ambiente, in caso di inadempimenti relativi al Sistri, trovino applicazione a decorrere dal 1° aprile 2015.

L.Va.

© RIPRODUZIONE RISERVATA

UNIFICATA

Opg al tramonto, in arrivo fondi e istruzioni

Almeno di un mese dalla scadenza fissata per la chiusura degli Ospedali psichiatrici giudiziari (31 marzo 2015) arrivano in Unificata due provvedimenti indispensabili per la «transizione» verso le misure alternative: la proposta di delibera Cipe sul riparto dei fondi (oltre 49 milioni di euro) destinati a coprire gli oneri del completamento del processo di superamento degli Opg e l'accordo Stato-Regioni sulle relative disposizioni.

La proposta prevede di ripartire il 50% delle risorse sulla base della popolazione residente in ciascuna Regio-

ne e Provincia autonoma al 31 gennaio 2013, il restante 50% sulla base del numero delle persone internate negli Opg al 31 dicembre 2013.

L'erogazione degli stanziamenti è condizionata all'approvazione dei programmi regionali già presentati per il completamento del processo di superamento degli Opg. I fondi copriranno i costi di progetti terapeutico-riabilitativi, inclusi gli oneri per l'assunzione di personale qualificato.

Il secondo provvedimento si occupa di regolamentare in otto articoli l'assegnazione delle persone internate in mi-

sura di sicurezza detentiva alle strutture residenziali socio sanitarie (Rems). Entro il 15 marzo il ministero della Salute dovrà comunicare all'Autorità giudiziaria e al Dipartimento dell'amministrazione penitenziaria l'effettiva attivazione delle Rems. Sarà il Dipartimento a procedere ai trasferimenti. Sono previste iniziative formative da parte del Ssn per il personale delle Rems. Responsabili di tali strutture sono i direttori sanitari coadiuvati da personale sanitario e amministrativo. L'accordo è sottoposto a monitoraggio.

© RIPRODUZIONE RISERVATA

STATO-REGIONI

Piano prevenzione 2014-18, scatta il monitoraggio

Il Piano nazionale della prevenzione 2014-2018 entra nel vivo: è all'esame della Conferenza Stato-Regioni il documento di valutazione del Pnp che fissa obiettivi, requisiti, criteri, regole e tempistica per la certificazione delle azioni previste in capo alle Regioni.

Il testo, pubblicato sul sito www.sanita.ilsole24ore.com, mira a raggiungere tre obiettivi: documentare e valutare i progressi di salute raggiunti con il Piano nazionale, i piani regionali e le azioni centrali previste nel Pnp; documentare e valutare azioni e processi intrapresi per il raggiungimento degli obiettivi di salute, in termini di appropriatezza; fornire evidenze per orientare la programmazione futura in tema di prevenzione e promozione della salute.

Il monitoraggio sarà gestito da un tavolo di lavoro presso il ministero cui parteciperanno, oltre a rappresentanti della Salute e delle Re-

gioni, Agenas, Iss e Istat.

I singoli step andranno perseguiti di anno in anno: il 2014 andava dedicato alla valutazione del recepimento regionale del Pnp; il 2015 prevede la valutazione della pianificazione del Prp; nel 2016 e 2017 si dovrà provvedere alla valutazione di processo; nel 2018 alla valutazione di risultato.

Al termine del percorso, ogni Piano regionale di prevenzione dovrà essere certificato e il bollino sarà ottenuto solo se: per il 2018 almeno l'80% di tutti gli indicatori sentinella di tutti i programmi presenta uno scostamento tra valore osservato e standard inferiore al 20%; la rendicontazione è corredata dalla documentazione dei valori osservati regionali per tutti gli indicatori centrali riportati nell'allegato 2 al documento.

© RIPRODUZIONE RISERVATA

Lasciati guidare.

Alla scoperta di dati e bilanci delle strutture sanitarie.



Ti basterà digitare un indirizzo. Il nostro.

www.ebigea.it

Tutto quello che serve per avere informazioni complete sulle imprese dell'ospitalità privata, è un buon indirizzo nella ricerca. Per questo da oggi c'è Ebigea, il servizio on line che elabora, incrocia e confronta informazioni in modo completo, fornendo inoltre tutte le caratteristiche delle strutture sanitarie, come posti letto, dipendenti, specialità, attrezzature, e un database di report e pubblicazioni aggiornato costantemente. Un portale innovativo e facilmente fruibile, che indica la direzione giusta a tutti i professionisti del settore, ogni giorno.

Puoi conoscere tutte le caratteristiche del servizio visitando www.ebigea.it

Per avere maggiori informazioni
Tel. 051 626 05 65 - info@ebigea.it

STUDIO DI GESTIONE AZIENDALE Srl - Via A. Costa 43 - 40067 Rastignano - Pianoro (Bo)

